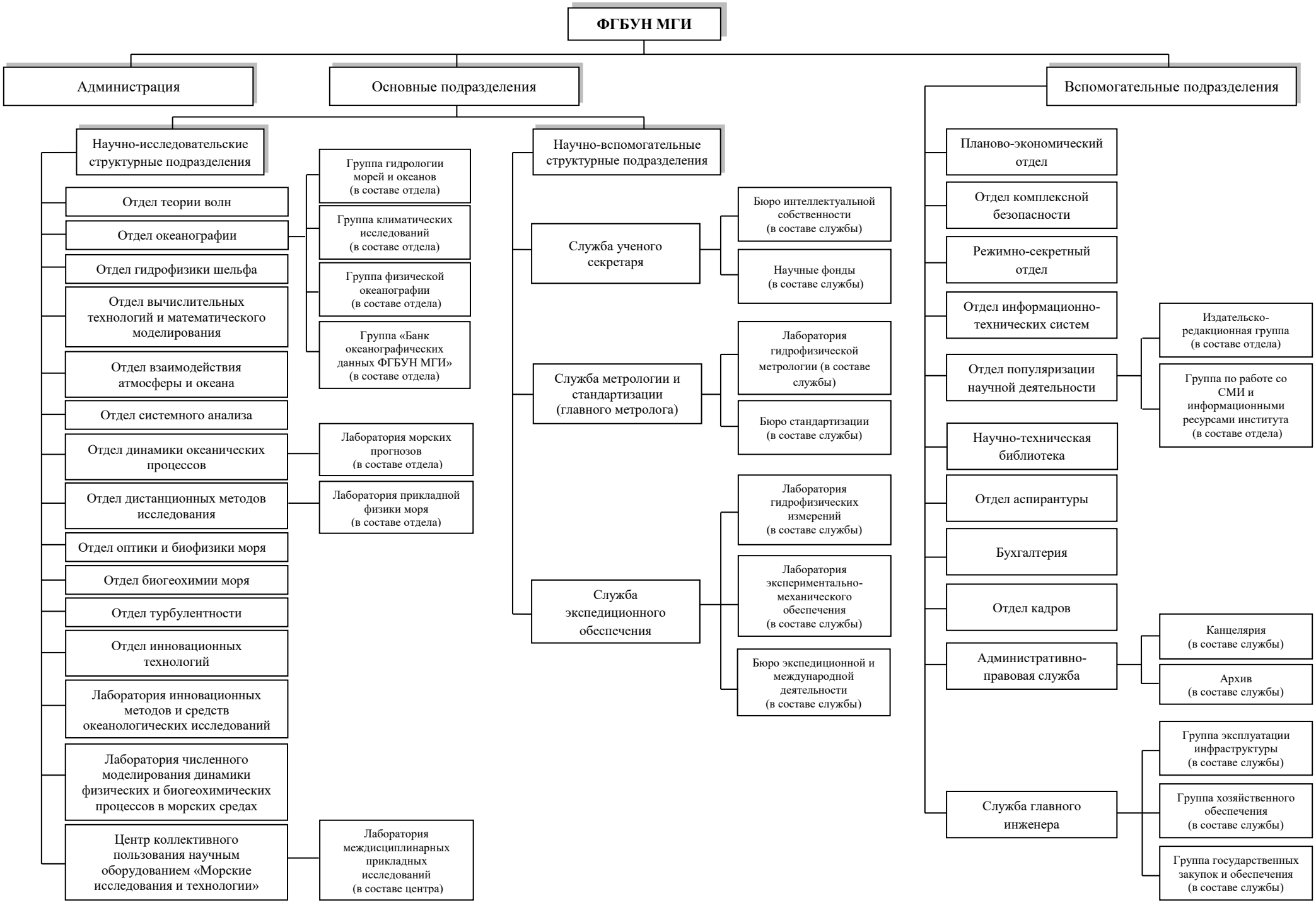
ФГБУН МГИ
Администрация
Основные подразделения
Вспомогательные подразделения
Научно-исследовательские структурные подразделения
Отдел теории волн
Отдел океанографии
Группа гидрологии морей и океанов (в составе отдела)
Группа климатических исследований (в составе отдела)
Группа физической океанографии (в составе отдела)
Группа «Банк океанографических данных ФГБУН МГИ» (в составе отдела)
Отдел гидрофизики шельфа
Отдел вычислительных технологий и математического моделирования
Отдел взаимодействия атмосферы и океана
Отдел системного анализа
Отдел динамики океанических процессов
Лаборатория морских прогнозов (в составе отдела)
Отдел дистанционных методов исследования
Лаборатория прикладной физики моря (в составе отдела)
Отдел оптики и биофизики моря
Отдел биогеохимии моря
Отдел турбулентности
Отдел инновационных технологий
Лаборатория инновационных методов и средств океанологических исследований
Лаборатория численного моделирования динамики физических и биогеохимических процессов в морских средах
Центр коллективного пользования научным оборудованием «Морские исследования и технологии»
Лаборатория междисциплинарных прикладных исследований (в составе центра)
Научно-вспомогательные структурные подразделения
Служба ученого секретаря
Бюро интеллектуальной собственности (в составе службы)
Научные фонды (в составе службы)
Служба метрологии и стандартизации (главного метролога)
Лаборатория гидрофизической метрологии (в составе службы)
Бюро стандартизации (в составе службы)
Служба экспедиционного обеспечения
Лаборатория гидрофизических измерений (в составе службы)
Лаборатория экспериментально-механического обеспечения (в составе службы)
Бюро экспедиционной и международной деятельности (в составе службы)
Планово-экономический отдел
Отдел комплексной безопасности
Режимно-секретный отдел
Отдел информационно-технических систем
Отдел популяризации научной деятельности
Издательско-редакционная группа (в составе отдела)
Группа по работе со СМИ и информационными ресурсами института (в составе отдела)
Научно-техническая библиотека
Отдел аспирантуры
Бухгалтерия
Отдел кадров
Административно-правовая служба
Канцелярия (в составе службы)
Архив (в составе службы)
Служба главного инженера
Группа эксплуатации инфраструктуры (в составе службы)
Группа хозяйственного обеспечения (в составе службы)
Группа государственных закупок и обеспечения (в составе службы)